GALA
QUÉBEC CINÉMA

FICHES TECHNIQUES – LONGS MÉTRAGES DE FICTION

23 DÉCEMBRE

Durée : 107 minutes
Synopsis : 23 décembre, la frénésie des Fêtes est partout : une célibataire veut trouver l'amour ; un couple attend son 1er enfant ; un chanteur redémarre sa carrière après une pause ; une mère souhaite organiser un Noël parfait ; un ado porte un grand secret ; un homme est bousculé par le monde moderne et la directrice d'un grand hôtel doit prouver sa valeur. Leurs destins s'entremêlent au hasard d'une journée couronnée par une tempête de neige… S'ils partagent tous la vision d'un Noël magique, ils découvriront que les moments parfaits se trouvent parfois dans les imperfections.

RÉAL. Miryam Bouchard **SCÉN**. India Desjardins **INT**. Virginie Fortin, Bianca Gervais, François Arnaud, Catherine Brunet, Stéphane Rousseau, Tao Vigneault, Michel Barrette, Guylaine Tremblay, Marie-Hélène Thibault, Madani Tall, Catherine Souffront **CAST**. Francis Cantin - Cantin Casting rôles **IMA**. Donat Chabot **MUS**. Mathieu Vanasse **MONT**. Yvann Thibaudeau **SON**. Olivier Calvert, Luc Boudrias, Arnaud Derimay **D.A**. David Pelletier **COIF**. Stéphanie Deflandre **COST**. Carmen Alie **MAQ**. Sylvie Rolland-Provost **VFX**. Marc Morissette, Tom Morissette - Cluster **PROD.** Guillaume Lespérance– A Média Films **DIST.** Marie-Hélène Lamarche – Immina Films **SORTIE**. 25 novembre 2022

ARSENAULT ET FILS

Durée : 106 minutes
Synopsis : Les Arsenault, une famille tissée serrée qui tire profit de la chasse illégale, font la loi depuis plusieurs générations dans un petit village du Bas-du-Fleuve. Le retour au bercail d'Anthony, l'impétueux cadet de la famille, puis l'arrivée d'Émilie, une animatrice de radio qui exerce un ascendant sur Anthony et son frère aîné Adam, viendront mettre à l'épreuve l'harmonie du clan.

RÉAL. Rafaël Ouellet **SCÉN**. Rafaël Ouellet **INT**. Karine Vanasse, Guillaume Cyr, Pierre-Paul Alain, Luc Picard **CAST**. Nathalie Boutrie - Nathalie Boutrie Casting **IMA**. François Dutil **MUS**. Viviane Audet, Robin-Joël Cool, Alexis Martin **MONT**. Myriam Magassouba **SON**. Daniel Fontaine-Bégin, Luc Boudrias, Henry Jr Godding **D.A**. Marie-Pier Fortier **COIF**. Marie-Josée Fournier **COST**. Nicole Magny **MAQ**. Annie Riopel **PROD.** Stéphanie Morissette, Charles-Stéphane Roy – La maison de prod **DIST.** Ariane Giroux-Dallaire – Sphère Films **SORTIE**. 17 juin 2023

BABYSITTER

Durée : 87 minutes
Synopsis : Cédric perd son emploi chez Ingénérie Québec après avoir fait une blague sexiste qui devient virale. Encouragé par son frère un intello bienpensant, Cédric entame une thérapie et écrit Sexist Story, un livre qui se veut révolutionnaire et s'attaque à la misogynie. Nadine, exaspérée par l'introspection de son chum, elle-même en manque de rêve et d'adrénaline, se laisse alors tenter parles jeux étonnants initiés par la mystérieuse babysitter.

RÉAL. Monia Chokri **SCÉN**. Catherine Léger **INT**. Monia Chokri, Patrick Hivon, Nadia Tereszkiewicz, Steve Laplante **CAST**. Annie St-Pierre, Antoinette Boulat (France) **IMA**. Josée Deshaies **MUS**. Emile Sornin **MONT**. Pauline Gaillard **SON**. Nicolas Moreau, Olivier Guillaume, François Grenon **D.A**. Colombe Raby **COIF**. Ann-Louise Landry **COST**. Guillaume Laflamme **MAQ**. Adriana Verbert **VFX**. Marc Hall – A.A Studios **PROD**. Martin Paul-Hus, Catherine Léger – Amérique Film, Pierre-Marcel Blanchot, Fabrice Lambot – Phase 4nProductions **DIST**. Chantale Pagé - Maison 4:3 **SORTIE**. 3 juin 2022

BUNGALOW

Durée : 102 minutes
Synopsis : Sarah et Jonathan achètent un bungalow à rénover pour en faire la maison de leurs rêves. Les mauvaises décisions, le manque de cash et les mensonges poussent le couple à franchir des zones extrêmes. Leur vie se transforme en cauchemar. Jusqu'où iront-ils pour sauver leur amour et les apparences ? Watch out les petites rénos !

RÉAL. Lawrence Côté-Collins **SCÉN**. Alexandre Auger, Lawrence Côté-Collins **INT**. Sonia Cordeau, Guillaume Cyr, Geneviève Schmidt, Ève Landry, Benoit Mauffette, Martin Larocque, Antoine Vézina, Alain Zouvi **CAST**. Lawrence Côté-Collins **IMA**. Vincent Biron **MUS**. Eric Graveline **MONT**. Jules Saulnier **SON**. Benoît Dame, Martin M. Messier, Jean-Sébastien Beaudoin Gagnon **D.A**. Sylvie Desmarais **COIF**. Mélanie Lebel **COST**. Caroline Bodson **MAQ**. Marie Salvado **PROD.** Hany Ouichou, Luc Vandal – Coop Vidéo de Montréal **DIST**. **SORTIE**. 7 avril 2023

CONFESSIONS

Durée : 109 minutes
Synopsis : *Confessions* raconte la vie de l'un des tueurs à gages les plus prolifiques de notre époque. Avec vingt-huit meurtres et une quinzaine d'attentats, pour la plupart des hauts gradés des Hells Angels, de la mafia et du crime organisé, Gérald Gallant étonne et déroute. Gallant est aussi indicateur de police et n'hésite pas à vendre ceux qui l'entourent. Comment ce petit homme bègue à la santé fragile et au QI modeste, vivant avec son épouse pieuse et généreuse dans une maison proprette au cœur d'un quartier tranquille, a-t-il su déjouer tant les criminels les plus endurcis que les policiers les plus futés ?

RÉAL. Luc Picard **SCÉN.** Sylvain Guy **INT.** Luc Picard, Éveline Gélinas, Sandrine Bisson, Emmanuel Charest, Bobby Beshro, Maxim Gaudette, Jean-François Boudreau, David La Haye, Catherine De Léan, Louise Portal, Dany Boudreault **CAST.** Emanuelle Beaugrand-Champagne, Nathalie Boutrie - Nathalie Boutrie Casting, Carole Dionne - Figuration Carole Dionne **IMA.** François Dutil **MUS**. Daniel Bélanger **MONT**. Carmen Mélanie Pépin **SON**. Olivier Calvert, Louis Gignac, Pierre Bertrand **D.A.** Guillaume Couture **COIF**. Jean-Luc Lapierre, Denis Parent **COST**. Louise Dubé, Brigitte Desroches **MAQ**. Kathryn Casault, Bruno Gatien **PROD.** Christian Larouche – Christal Films Productions **DIST.** Christian Larouche, Sébastien Létourneau – Les Films Opale **SORTIE**. 20 juillet 2022

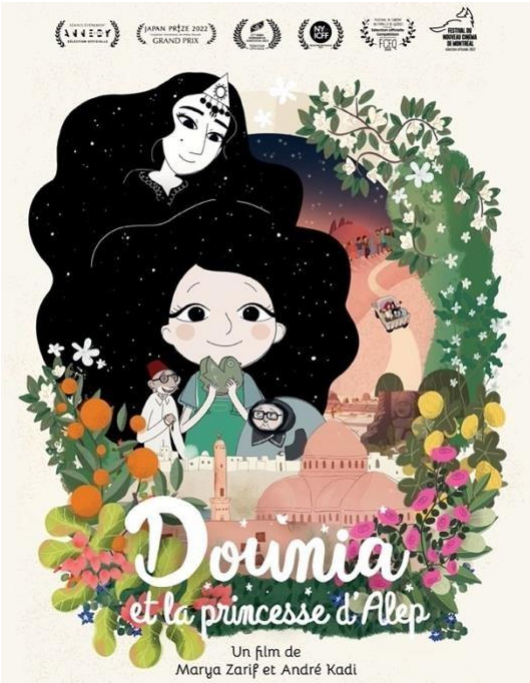

DOUNIA ET LA PRINCESSE D'ALEP

Durée : 73 minutes
Synopsis : Forcés de quitter la Syrie à cause de la guerre, Dounia et ses grands-parents partent en quête d'une nouvelle terre d'accueil. À mesure qu'elle traverse le monde à la recherche d'un asile, Dounia puise sa force dans la sagesse de l'ancien monde, révélée par la magie des graines de nigelle de sa grand-mère et les légendes de son pays.

RÉAL. Marya Zarif, André Kadi **SCÉN**. Marya Zarif **IMA.** Karine Vézina **MUS**. Pierre Yves Drapeau **MONT**. Karine Vézina **SON.** Pierre Yves Drapeau **D.A**. Marie-Michelle Laflamme **PROD.** Judith Beauregard – Tobo Média **DIST.** Chantale Pagé – Maison 4:3 **SORTIE**. 28 avril 2023

FALCON LAKE

Durée : 100 minutes
Synopsis : Bastien et Chloé passent leurs vacances en famille au bord d'un lac habité par une légende de fantôme. Malgré les trois ans qui les séparent, une connexion singulière s'installe entre eux. Bastien est prêt à surmonter ses pires peurs pour exister aux yeux de Chloé, et l'été devient un moment charnière trouble pour le jeune garçon.

RÉAL. Charlotte Le Bon **SCÉN**. Charlotte Le Bon **INT**. Sara Montpetit, Joseph Engel, Arthur Igual, Pierre-Luc Lafontaine, Monia Chokri, Karine Gonthier-Hyndman, Anthony Therrien **CAST.** Charlotte Le Bon **IMA**. Kristof Brandl **MUS**. Wilhelm Brandl, Shida Shahabi **MONT**. Julie Lena **SON**. Stephen De Oliveira, Séverin Favriau, Stéphane Thiébaut **D.A**. Alex Hercule Desjardins **COIF**. Christophe Guitart **COST**. Gabrielle Lauzier **MAQ**. Sandra Ruel **PROD**. Nancy Grant, Sylvain Corbeil – Metafilms, Jalil Lespert, Dany Boon – Onzecinq, Jean-Luc Ormières, JulienDeris, David Gauquié - Cinéfrance Studios **DIST**. Ariane Giroux-Dallaire – Sphère Films **SORTIE**. 14octobre 2022

FARADOR

Durée : 107 minutes
Synopsis : Excellent maître de jeu de rôles de type « Donjons et Dragons », Charles fuit les contraintes du quotidien en passant tous ses temps libres à diriger les parties dans le Monde de Farador, pour le plus grand bonheur de ses deux colocs et amis de toujours, Louis et Guillaume. Mais, le retour inattendu de sa sœur au pays viendra perturber la petite routine de nos « adulescents ». En proie à une profonde crise existentielle, Kim mettra tout en œuvre pour que Charles réalise ses rêves alors que les deux autres vont tout faire pour l'en empêcher. Dès lors,les affrontements dans le monde fantastique et dans la vie réelle prendront une nouvelle dimension. Ce sera... la légendaire bataille de Farador !

RÉAL. Edouard Albernhe-Tremblay **SCÉN.** Edouard Albernhe-Tremblay, Daniel Boulanger, Éric K. Boulianne, Marc-Antoine Rioux **INT.** Éric K. Boulianne, Lucien Ratio, Catherine Brunet, Benoit Drouin-Germain, Métushalème Dary, Florent Losson, Marc-Antoine Marceau **CAST.** Nathalie Boutrie - Nathalie Boutrie Casting **IMA**. François Gamache **MUS**. Uberko **MONT**. Guillaume Choquette **SON**. Olivier Mortier, Thibaut Rie, Jean-Stéphane Garbe, Alexandra Biquet, Pierre Bouchard, Bertrand Alexandre, Xavier Plouchart **D.A**. Paskale Jobin **COIF**. Anik Paquet, Béatrice LeGal**COST**. Annabelle Roy, Delphine Gagné **MAQ**. Lyne Tremblay, Faustina De Sousa, François Gauthier, Michael Loncin **VFX**. Marc Hall – A.A Studios, Alex GD – RGB124 **PROD.** Sonia Despars, Marc Biron – Parallaxes, Joao Vinhas, Benjamin Honoré, Simon Heymans – Octopods Films, Stéphane Collin - Foxp2 Production **DIST**. TVA Films **SORTIE**. 21 avril 2023

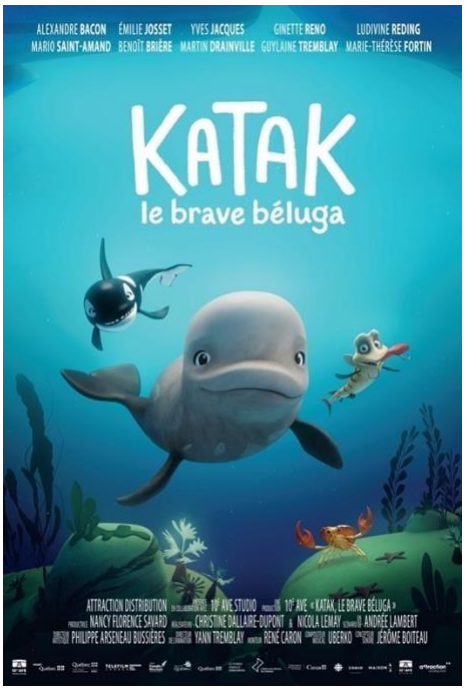

KATAK, LE BRAVE BÉLUGA

Durée : 82 minutes
Synopsis : Alors que ses amis sont tous rendus blancs, Katak, le jeune béluga, est petit et gris. Pour prouver sa maturité, il compte exaucer le dernier souhait de sa mamie souffrante qui est de retrouver son premier amour dans le nord, à la Grande Banquise.

RÉAL. Christine Dallaire-Dupont, Nicola Lemay **SCÉN**. Andrée Lambert **MUS**. Uberko **MONT**. René Caron **SON**. Jérôme Boiteau **D.A**. Philippe Arseneau Bussières **PROD**. Nancy Florence Savard – 10e Ave Productions **DIST.** Xiaojuan Zhou – Attraction Distribution, Chantale Pagé – Maison 4:3 **SORTIE**. 24 février 2023

LA CORDONNIÈRE

Durée : 104 minutes
Synopsis : La Cordonnière retrace l'histoire de Victoire Du Sault, fondatrice de la cordonnerie qui sera à l'origine de la fortune desDufresne, mieux connus pour le château qui porte leur nom dansHochelaga-Maisonneuve. Bien que l'esprit d'entreprise et le parcours professionnel de cette visionnaire forcent l'admiration, c'est avant tout son parcours amoureux qui forme le cœur du récit.

RÉAL. François Bouvier **SCÉN.** Sylvain Guy **INT**. Rose-Marie Perreault, Pierre-Yves Cardinal, Nicolas Fontaine, Frédéric Millaire- Zouvi, Élise Guilbault **CAST**. Isabelle ThezAxelrad - Pepita Casting, Brigitte Viau - Casting Brigitte Viau **IMA**. François Dutil **MUS**. BenoîtCharest **MONT**. Michel Arcand **SON**. Michel B. Bordeleau, Louis Gignac, Maxime Dumesnil **D.A**. Marie-Claude Gosselin **COIF**. Richard Hansen, Réjean Forget, Johanne Hansen **COST**. Mariane Carter **MAQ**. Marie-France Guy, Sophie Lebeau **VFX.** Marc Hall - A.A. Studios **PROD.** André Rouleau, Valérie d'Auteuil – Caramel Films **DIST.** Christian Larouche – Les Films Opale **SORTIE**. 17 mars 2023

LE PLONGEUR

Durée : 127 minutes
Synopsis : Montréal, hiver 2002. Stéphane, 19 ans, fan de Métal, étudiant en graphisme rêve de devenir illustrateur. Mais depuis des mois il s'engouffre dans une spirale menaçante : il est accro aux jeux. Endetté, sans appartement, évitant ses amis à qui il doit de l'argent, Stéphane prend un job de plongeur dans un restaurant afin de s'en sortir. Il découvre la vie survoltée d'un restaurant à l'approche des fêtes et sa galerie de personnages.

RÉAL. Francis Leclerc **SCÉN**. Éric K. Boulianne, Francis Leclerc **INT**. Henri Picard, Charles-Aubey Houde, Joan Hart,Maxime de Cotret, Fayolle Jean Jr, Robin L'Houmeau **CAST**.Brigitte Viau – Casting Brigitte Viau **IMA**. Steve Asselin **MONT**. Isabelle Malenfant **SON**. Olivier Calvert, Luc Boudrias, Yann Cleary **D.A**. Mathieu Lemay **COIF**. Mélanie Lebel **COST**. Julie Bécotte **MAQ**. Adriana Verbert **PROD.** Marie-Claude Poulin – Sphère Média **DIST.** Patrick Roy – Immina Films **SORTIE**. 24 février 2023

LE TEMPS D'UN ÉTÉ

Durée : 126 minutes
Synopsis : Depuis plus de 25 ans, Marc Côté, aumônier de rue et curé de paroisse, vit avec les pauvres et les itinérants. Aujourd'hui, Marc est un homme usé. Épuisé de tenir à bout de bras son église qui sert de refuge, stressé par les comptes qu'il n'arrive plus à payer, Marc doit se rendre à l'évidence : il devra fermer son église.

RÉAL. Louise Archambault **SCÉN**. Marie Vien **INT**. Patrice Robitaille, Élise Guilbault, Martin Dubreuil, Marc-André Leclair, Guy Nadon, Sébastien Ricard, Pierre Verville, Justin Leyrolles-Bouchard, Cedric Keka Shako, Océane Kitura Bohémier-Tootoo, Louise Turcot, Josée Deschênes **CAST**. Karel Quinn – Maison Wallace **IMA**. Mathieu Laverdière **MONT**. Isabelle Malenfant **SON**. François Grenon, Sylvain Bellemare, Frédéric Cloutier, Bernard Gariépy Strobl **D.A**. Emmanuel Fréchette **COIF**. Nermin Grbic **COST**. Francesca Chamberland **MAQ**. Marie Salvado **VFX**. Marie-Claude Lafontaine, Jean-François "Jafaz" Ferland, Simon Beaupré - Alchemy 24 **PROD**. Antonello Cozzolino, Brigitte Léveillé – Attraction **DIST**. Patrick Roy – Immina Films **SORTIE**. 14 juillet 2023

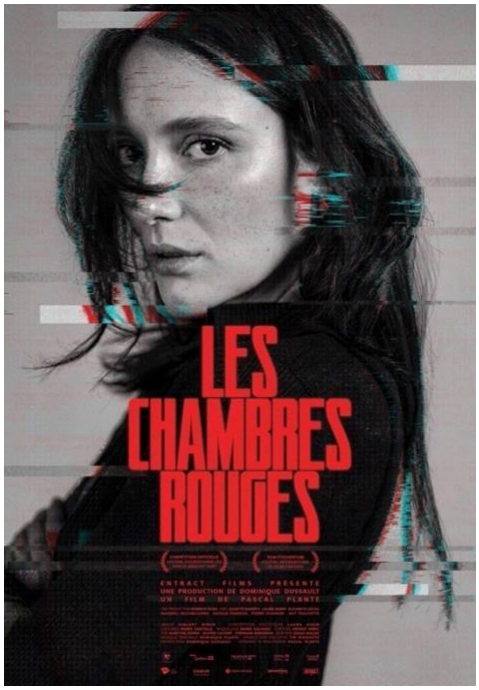

LES CHAMBRES ROUGES

Durée : 118 minutes
Synopsis : Kelly-Anne se réveille chaque matin aux portes du palais de justice pour s'assurer une place au procès hyper-médiatisé d'un tueur en série duquel elle est obsédée. Motivée par des fantasmes de plus en plus morbides, elle tentera par tous les moyens de mettre la main sur la pièce manquante dans cette affaire.

RÉAL. Pascal Plante **SCÉN**. Pascal Plante **INT**. Juliette Gariépy, Laurie Babin, Elisabeth Locas, Natalie Tannous, Pierre Chagnon, Guy Thauvette **CAST**. Marilou Richer – Marilou Richer Casting **IMA**. Vincent Biron **MUS**. Dominique Plante **MONT**. Jonah Malak **SON**. Olivier Calvert, Stéphane Bergeron, Martyne Morin **D.A**. Laura Nhem **COIF**. Nermin Grbic **COST**. Renée Sawtelle **MAQ**. Marie Salvado **PROD.** Dominique Dussault – Némésis Films **DIST.** Tim Ringuette - Entract Films **SORTIE**. 11 août 2023

LES HOMMES DE MA MÈRE

Durée : 126 minutes
Synopsis : Suite à la mort de sa mère (et en raison de ses dernières volontés), Elsie – barmaid, photographe, fin vingtaine, célibataire chronique – doit renouer, bien malgré elle, avec les cinq ex-maris de celle-ci, dont son père avec qui elle est en froid depuis trop longtemps. Elle part ainsi à la chasse à ses souvenirs en revisitant les lieux de son existence, et par ricochet, tous les hommes qui ont marqué sa vie.

RÉAL. Anik Jean **SCÉN**. Maryse Latendresse **INT**. Léane Labrèche-Dor, Jean-Simon Leduc, Benoît Gouin, Marc Messier, Emma Lafrenière, Isabel Richer, Patrick Huard, Colm Feore, Emma Lafrenière **CAST**. Nathalie Boutrie – Nathalie Boutrie Casting **IMA**. Steve Asselin **MUS**. Anik Jean **MONT**. Jean-François Bergeron **SON**. Jean-Philippe Savard, Stéphane Bergeron, Arnaud Derimay **D.A**. Louise-Marie Beauchamp **COIF**. Colette Martel **COST**. Valérie Brousseau **MAQ**. Kathy Kelso, Bruno Gatien **PROD**. Patrick Huard, Anik Jean – Jessie Films **DIST**. Patrick Roy – Immina Films **SORTIE**. 4 août 2023

MISTRAL SPATIAL

Durée : 102 minutes
Synopsis : Retournant chez lui à pied après s'être fait laisser par sa copine, SAM est victime d'un phénomène inexplicable où il perd connaissance en pleine rue. Il se réveille quelques heures plus tard, ne sachant pas si c'est sa peine amoureuse qui l'a foudroyé ou s'il a été victime d'un… enlèvement extraterrestre.

RÉAL. Marc-Antoine Lemire **SCÉN**. Marc-Antoine Lemire **INT**. Samuel Brassard, Catherine-Audrey Lachapelle, Alex Trahan, Véronique Lafleur, Joseph Bellerose, Marie Brassard, Ted Pluviose, Nathalie Claude, Pascale Drevillon **CAST**. Marc-Antoine Lemire, Ginette Chevalier **IMA**. Olivier Racine **MUS**. Lydia Képinski, Pierric Soucy, Kerry Bursey **MONT**. Anouk Deschênes **SON**. Benoît Dame, Simon Lacelle **D.A**. Sarah Bengle, Marc-Antoine Lemire, Suzel D. Smith **COIF**. Nermin Grbic **COST**. Lysandra Denis-Breault, Daniel D'Amours **MAQ**. Marie Salvado **VFX**. Mathilde Vézina-Bouchard **PROD.** Marc-Antoine Lemire – Les films de la Méduse **DIST.** Jean-Christophe J. Lamontagne – H264, Marc-Antoine Lemire – Les films de la Méduse **SORTIE.** 20 janvier 2023

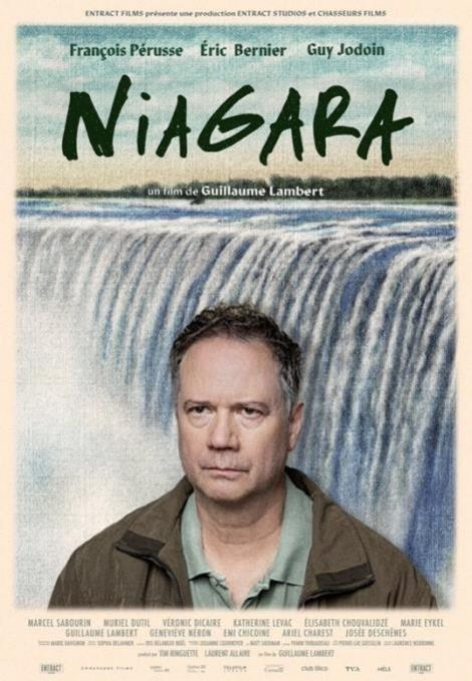

NIAGARA

Durée : 106 minutes
Synopsis : Trois frères dans la cinquantaine devront reprendre contact suite à la mort de leur père, décédé prématurément d'un malheureux Ice Bucket Challenge.

RÉAL. Guillaume Lambert **SCÉN**. Guillaume Lambert **INT**. François Pérusse, Éric Bernier, Guy Jodoin, Marcel Sabourin, Muriel Dutil, Véronic DiCaire, Katherine Levac, Elisabeth Chouvalidzé, Marie Eykel, Guillaume Lambert, Geneviève Néron, Éric Bernier**CAST**. Guillaume Lambert **IMA**. Marie Davignon **MUS**. Laurence Nerbonne **MONT**. Yvann Thibaudeau **SON**. Matt Sherman, Marc-André Labonté **D.A**. Sophia Belahmer **COIF**. Josianne Cournoyer **COST**. Iris Bélanger Noël **MAQ**. Josianne Cournoyer **PROD.** Tim Ringuette - Entract Studios, Laurent Allaire - Chasseurs Films **DIST.** Tim Ringuette – Entract Films **SORTIE**. 16 septembre 2022

NOÉMIE DIT OUI

Durée : 116 minutes
Synopsis : Noémie, une adolescente impétueuse de 15 ans, vit dans un centre jeunesse depuis trois ans. Lorsqu'elle perd tout espoir d'être reprise par sa mère, Noémie fugue du centre en quête de repères et de liberté. Elle va rejoindre son amie Léa, une ancienne du centre, qui l'introduit dansune bande de délinquants. Bientôt, elle tombe amoureusedu flamboyant Zach qui s'avère être un proxénète.
Fin stratège aux sentiments amoureux ambigus, Zach incite Noémie à se prostituer.
Récalcitrante au départ, Noémie dit oui.

RÉAL. Geneviève Albert **SCÉN.** Geneviève Albert **INT**. Kelly Depeault, Emi Chicoine, James-Edward Métayer, Maxime Gibeault, Myriam DeBonville, Joanie Martel **CAST.** Geneviève Hébert - Geneviève Hébert Casting **IMA**. Léna Mill-Reuillard **MUS**. Frannie Holder **MONT**. Amélie Labrèche **SON**. Dominik Heinzmann, Francis Gauthier, Sylvain Bellemare, Luc Boudrias **D.A**. Ludovic Dufresne **COIF**. Virginie Bachand **COST**. Renée Sawtelle **MAQ**. Virginie Bachand **PROD**. Patricia Bergeron - Productions Leitmotiv **DIST.** Louis Dussault – K-Films Amérique **SORTIE.** 29 avril 2022

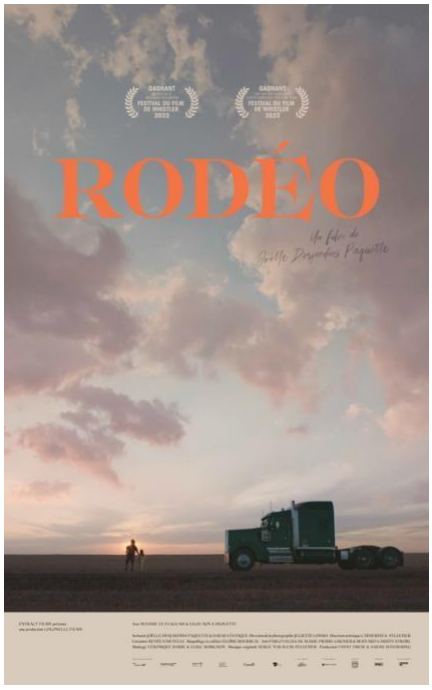

RODÉO

Durée : 82 minutes
Synopsis : Après une séparation houleuse, Serge Jr embarque safille Lily, 9 ans, pour un voyage en camion à travers le Canada. Direction l'Alberta et le légendaire Badlands World's Best TruckRodeo, une course à laquelle lui et Lily ont tant rêvé. Sur la route, sous le regard de plus en plus inquiet de sa fille, Serge vadevoir faire face aux conséquences de ses actions. Un road- movie âpre et poétique qui creuse le mystère des relations père-fille.

RÉAL. Joëlle Desjardins Paquette **SCÉN**. Joëlle Desjardins Paquette, Sarah Lévesque **INT**. Maxime Le Flaguais, Lilou Roy-Lanouette, Felicia Shulman, Hugolin Chevrette **CAST**. Tania Arana - Casting Tania Arana **IMA**. Juliette Lossky **MUS.** Serge Nakauchi Pelletier **MONT**. Véronique Barbe, Elric Robichon **SON**. Pablo Villegas, Guillaume Daoust, Marie-Pierre Grenier, Bernard Gariépy Strobl **D.A.** Catherine K. Pelletier **COIF**. Éloïse Bourbeau **COST**. Renée Sawtelle **MAQ**. Éloïse Bourbeau **VFX**. Marc Morissette, Tom Morissette - Cluster **PROD.** Fanny Drew, Sarah Mannering – Colonelle films **DIST.** Tim Ringuette – Entract Films **SORTIE**. 3 février 2023

TU TE SOUVIENDRAS DE MOI

Durée : 109 minutes
Synopsis : Édouard, personnalité publique et professeur d'histoire à la retraite, commence à perdre la mémoire. Habitué qu'il est à s'exprimer sur toutes les tribunes, il doit se faire plus discret même s'il estime avoir encore beaucoup de choses à dire. Aussi, puisque personne de son entourage n'est en mesure de veiller sur lui, il est placé sous la garde de Bérénice, une jeune fille un peu rebelle et perdue. Leur rencontre amènera Édouard à revisiter un passage de son histoire personnelle qu'il avait choisi d'oublier, et Bérénice à trouver un sens à sa vie.

RÉAL. Éric Tessier **SCÉN**. Éric Tessier, François Archambault **INT**. Rémy Girard, Karelle Tremblay, Julie Le Breton, France Castel, David Boutin **CAST**. Daniel Poisson, Pierre Pageau – Gros Plan **IMA**. Pierre Gill **MUS**. Martin Léon **MONT**. Jean-François Bergeron **SON**. Mathieu Beaudin, Stéphane Bergeron, Simon Goulet **D.A**. Danielle Labrie **COIF**. Réjean Forget **COST**. Francesca Chamberland **MAQ**. Lizanne LaSalle **PROD**. Christian Larouche – Christal Films Productions **DIST.** Christian Larouche, Sébastien Létourneau – Les Films Opale **SORTIE**. 4 novembre 2022

UNE FEMME RESPECTABLE

Durée : 103 minutes
Synopsis : Trois-Rivières, années trente. Rose Lemay, une femme dans la quarantaine, vit séparée de son mari Paul- Émile depuis plus de onze ans. Elle habite, seule, la grande maison bourgeoise que lui ont laissée ses parents. Elle mèneune existence austère, vit retirée et s'occupe de bonnes oeuvres.

RÉAL. Bernard Émond **SCÉN**. Bernard Émond **INT**. Hélène Florent, Martin Dubreuil, Paul Savoie, Normand Canac - Marquis, Brigitte Lafleur, Marilou Morin **CAST**. Pierre Pageau, Daniel Poisson – Gros Plan **IMA**. Nicolas Canniccioni**MUS**. Robert Marcel Lepage **MONT**. Annie Jean **SON**. SimonGervais, Marcel Chouinard, Stéphane Bergeron **D.A**. Caroline Alder **COIF**. André Duval **COST**. Sophie Lefebvre **MAQ**. Djina Caron **PROD.** Bernadette Payeur – ACPAV **DIST.** Chantale Pagé – Maison 4:3 **SORTIE**. 18 août 2023

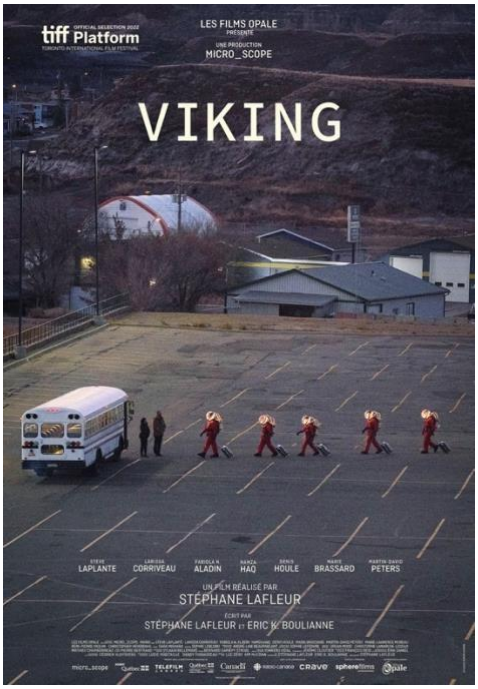

VIKING

Durée : 103 minutes
Synopsis : La Société Viking recrute des volontaires pour collaborer à la première mission habitée sur Mars. L'objectif est de former une équipe B d'alter ego qui vivra l'aventure en parallèle, en huis clos sur Terre, dans l'espoir de régler à distance les problèmes interpersonnels rencontrés par les cinq véritables astronautes qui se poseront bientôt sur la planète rouge. Le film raconte comment David, professeur d'éducation physique, saisit cette opportunité pour raviver son rêve de devenir astronaute et peut-être faire une différence. Quelque part entre la science-fiction improbableet l'allégorie moderne, Viking est une comédie dramatique sur les décalages qui existent entre nos aspirations et la réalité.

RÉAL. Stéphane Lafleur **SCÉN**. Stéphane Lafleur, Eric K. Boulianne **INT**. Steve Laplante, Larissa Corriveau, Fabiola N. Aladin, Hamza Haq, Denis Houle **CAST**.Lucie Robitaille, Dandy Thibaudeau - Casting Lucie Robitaille **IMA**. Sara Mishara **MUS**. Christophe Lamarche-Ledoux, Mathieu Charbonneau **MONT**. Sophie Leblond **SON**. Sylvain Bellemare, Bernard Gariépy Strobl, Pierre Bertrand **D.A**. André-Line Beauparlant **COIF**. Vincent Dufault **COST**. Sophie Lefebvre **MAQ**. Marie-Josée Galibert **VFX**. Marie-Claude Lafontaine, Simon Beaupré - Alchemy 24 **PROD.** Luc Déry, Kim McCraw – micro_scope **DIST.** Christian Larouche, Sébastien Létourneau – LesFilms Opale **SORTIE**. 30 septembre 2022